

**UCHWAŁA NR VI/42/2019  
RADY GMINY CZERNICA**

z dnia 11 marca 2019 r.

**w sprawie zmiany uchwały nr XXXVIII/262/2013 Rady Gminy Czernica z dnia 30 sierpnia 2013 r.  
w sprawie określenia przystanków komunikacyjnych na terenie Gminy Czernica, których właścicielem  
lub zarządzającym jest Gmina Czernica oraz warunków i zasad korzystania z tych przystanków.**

Na podstawie art. 18 ust. 2 pkt 15 ustawy z dnia 8 marca 1990 r. o samorządzie gminnym (j.t. Dz.U. z 2018 r. poz. 994 ze zm.) oraz art. 15 ust. 2 ustawy z dnia 16 grudnia 2010 r. o publicznym transporcie zbiorowym (j.t. Dz.U. z 2018 r. poz. 2016 ze zm.) uchwala się, co następuje:

§ 1. W uchwale nr XXXVIII/262/2013 Rady Gminy Czernica z dnia 30 sierpnia 2013 r. w sprawie określenia przystanków komunikacyjnych na terenie Gminy Czernica, których właścicielem lub zarządzającym jest Gmina Czernica oraz warunków i zasad korzystania z tych przystanków (Dz. Urz. Woj. Dolnośląskiego z 2013, poz. 4920 ze zm.), załącznik nr 2 otrzymuje brzmienie określone w załączniku nr 1 do niniejszej uchwały.

§ 2. Lokalizacje nowych przystanków określają załączniki nr 2-5 do niniejszej uchwały.

§ 3. Wykonanie uchwały powierza się wójtowi gminy.

§ 4. Uchwała wchodzi w życie po upływie 14 dni od opublikowania w Dzienniku Urzędowym Województwa Dolnośląskiego.

Przewodniczący Rady Gminy  
Czernica

**Leszek Kusiak**

## Załącznik Nr 1 do uchwały Nr VI/42/2019

Rady Gminy Czernica

z dnia 11 marca 2019 r.

<b>l.p.</b>	<b>Numer przystanku</b>	<b>Nazwa przystanku (miejscowość, lokalizacja)</b>	<b>Lokalizacja po stronie drogi (L-lewa, P-prawa)</b>	<b>Nazwa miejscowości</b>	<b>Uwagi</b>
1	01	Chrzążstawa Wielka - Pętla	P+L	Chrzążstawa Wielka	Wiata, pętla
2	02	Czernica - Szkoła	P	Czernica	
3	03	Czernica - Szkoła	L	Czernica	Wiata
4	04	Ratowice - Polna	P	Ratowice	Wiata
5	05	Ratowice - Polna	L	Ratowice	
6	06	Ratowice - Kościół	P	Ratowice	
7	07	Ratowice - Kościół	L	Ratowice	Wiata
8	08	Wojnowice - Tymiankowa	P	Wojnowice	
9	09	Wojnowice - Tymiankowa	L	Wojnowice	
10	10	Jeszkowice - Zielonego Dębu	P	Jeszkowice	
11	11	Jeszkowice - Zielonego Dębu	L	Jeszkowice	
12	12	Dobrzykowice - Szkoła	P+L	Dobrzykowice	
13	13	Czernica - PKP (Pętla)	P+L	Czernica	
14	14	Dobrzykowice - Szafirowa	P+L	Dobrzykowice	
15	15	Dobrzykowice - Boczna	P	Dobrzykowice	
16	16	Dobrzykowice - Boczna	L	Dobrzykowice	
17	17	Chrzążstawa Wielka - Czarnej Jagody	P	Chrzążstawa Wielka	
18	18	Chrzążstawa Wielka - Czarnej Jagody	L	Chrzążstawa Wielka	
19	19	Chrzążstawa Wielka - Aroniowa	P+L	Chrzążstawa Wielka	
20	20	Chrzążstawa Mała - Wesoła	P	Chrzążstawa Mała	
21	21	Chrzążstawa Mała - Wesoła	L	Chrzążstawa Mała	
22	22	Chrzążstawa Mała - Stawowa	P	Chrzążstawa Mała	
23	23	Chrzążstawa Mała - Stawowa	L	Chrzążstawa Mała	
24	24	Ratowice - cmentarz (pętla)	P+L	Ratowice	pętla
25	25	Ratowice - Odrzańska	P	Ratowice	
26	26	Ratowice - Odrzańska	L	Ratowice	

Załącznik Nr 2 do uchwały Nr VI/42/2019  
Rady Gminy Czernica  
z dnia 11 marca 2019 r.

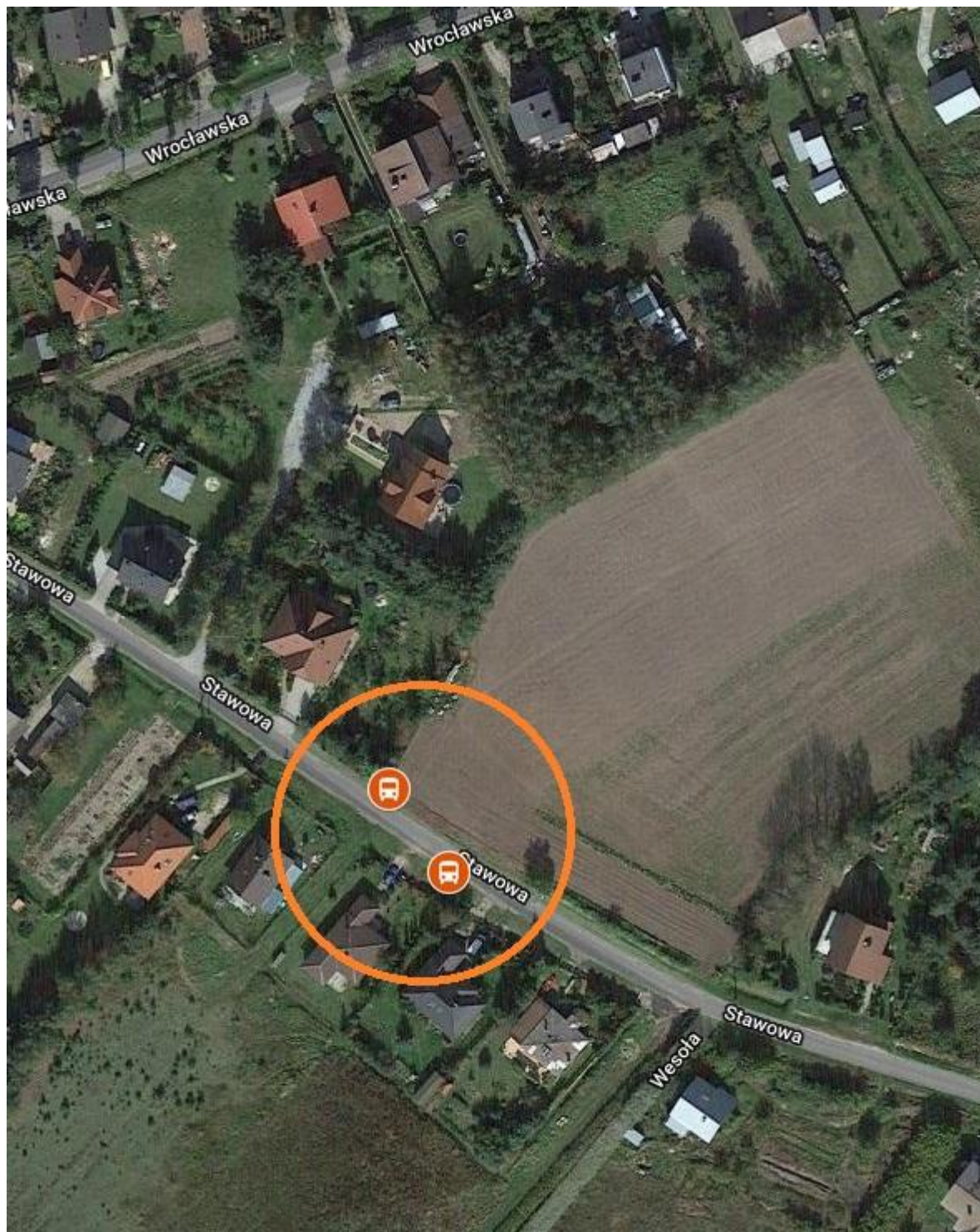

Nr przystanku: 20, 21

Załącznik Nr 3 do uchwały Nr VI/42/2019  
Rady Gminy Czernica  
z dnia 11 marca 2019 r.

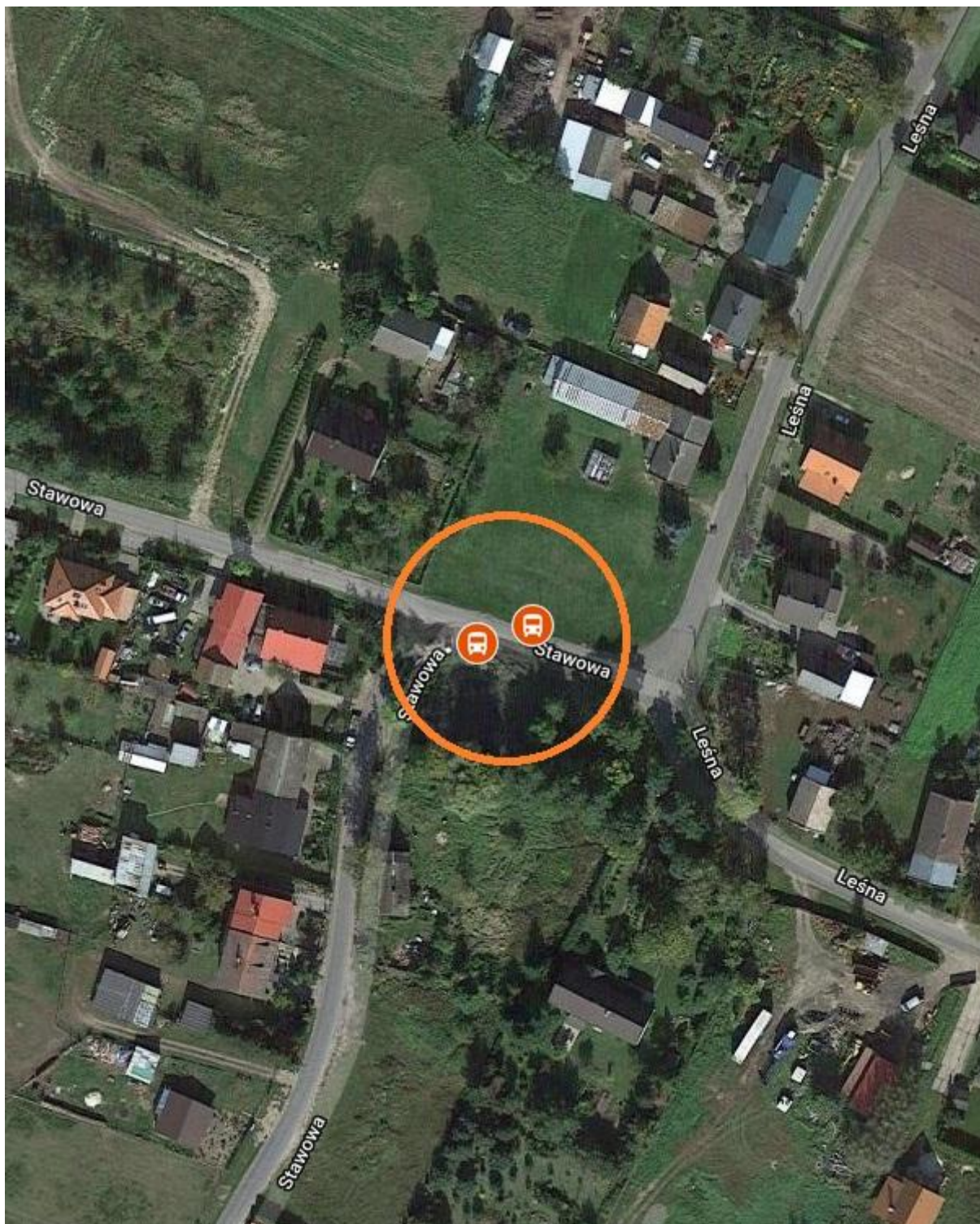

Nr przystanku: 22, 23

Załącznik Nr 4 do uchwały Nr VI/42/2019  
Rady Gminy Czernica  
z dnia 11 marca 2019 r.



Nr przystanku: 24

Załącznik Nr 5 do uchwały Nr VI/42/2019  
Rady Gminy Czernica  
z dnia 11 marca 2019 r.



Nr przystanku: 25, 26

## **Uzasadnienie**

Materialne podstawy do podjęcia niniejszej uchwały zawarte są w art. 15 ust. 2 ustawy z dnia 16 grudnia 2010 r. o publicznym transporcie zbiorowym (j.t. Dz.U. z 2018 r. poz. 2016 ze zm.). W myśl tego przepisu, określenie przystanków komunikacyjnych następuje w drodze uchwały podjętej przez właściwy organ danej jednostki samorządu terytorialnego.

Określenie lokalizacji przystanków przy ulicy Stawowej w Chrzastawie Małej oraz przy ulicy Wrocławskiej w Ratowicach wynika z wniosków mieszkańców i radnych Gminy Czernica.

Podjęcie uchwały nie rodzi skutków finansowych po stronie budżetu gminy.