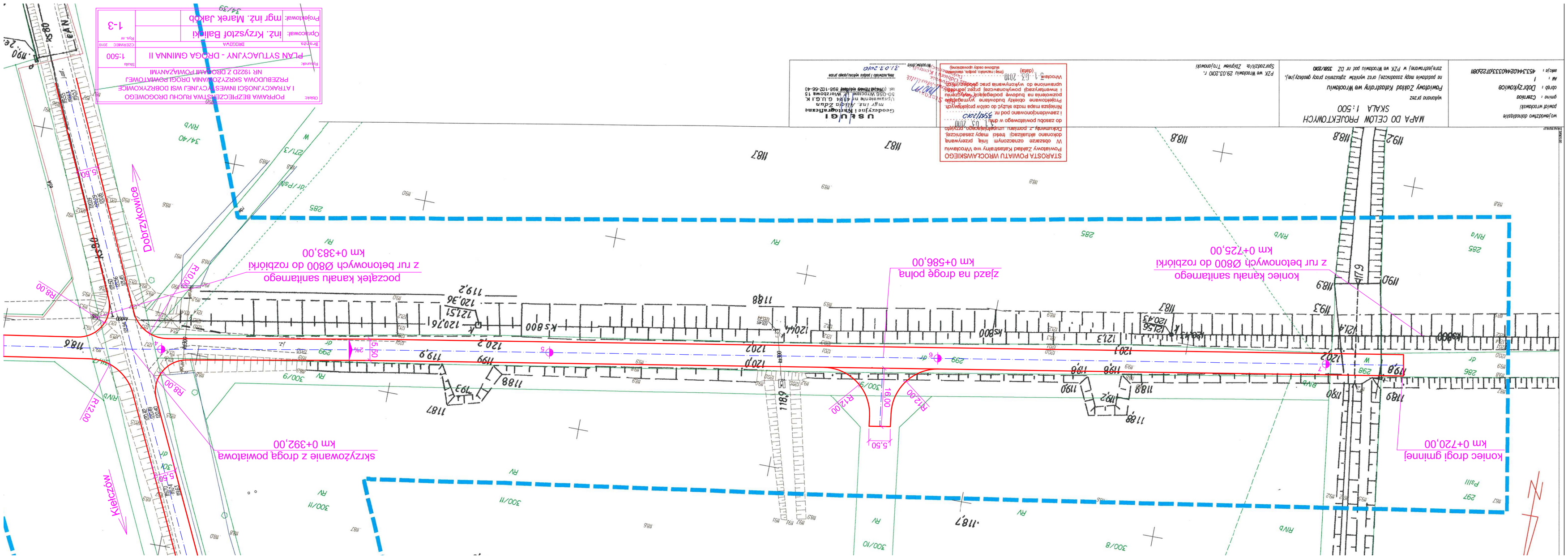

Dobrzykowice
Kiełczów
początek kanału sanitarnego z rur betonowych Ø800 do rozbiórki km 0+383,00
zjazd na drogę polną km 0+586,00
koniec kanału sanitarnego z rur betonowych Ø800 do rozbiórki km 0+725,00
skrzyżowanie z drogą powiatową km 0+392,00
koniec drogi gminnej km 0+720,00