

Gmina Czernica
ul. Kolejowa 3
5-003 Czernica

Warunki techniczne rozbudowy sieci kanalizacji sanitarnej

W odpowiedzi na wniosek z dnia 24.05.2019 r. w sprawie wydania warunków technicznych rozbudowy sieci kanalizacji sanitarnej w dz. nr 887/11 w obrębie **Kamieniec Wrocławski** ZGK Czernica Sp. z o.o. określa następujące warunki techniczne rozbudowy sieci:

1. Wpięcie do kanalizacji sanitarnej należy wykonać poprzez studnię rewizyjną DN1000 zbiorczą na istniejącym kanale grawitacyjnym Ø200 (dz. 281 obręb Kamieniec Wrocławski) zgodnie z zaznaczeniem na planie sytuacyjnym (załącznik nr 1).
2. Zaprojektować odcinek sieci kanalizacji sanitarnej Ø200 (dz. nr 887/11 obręb Kamieniec Wrocławski).
3. Należy stosować rury PVC lite (niespienione), ze zintegrowaną uszczelką, o minimalnej sztywności obwodowej SN-8, z oznakowaniem wewnętrznym rury zawierający informacje dotyczące producenta, średnicy i technologii produkcji, a także sztywności obwodowej.
4. Na sieci projektować studnie zbiorcze betonowe prefabrykowane DN1000 szczelne, łączone na uszczelki gumowe. Kręgi studni i pierścienie wyrównawcze należy zabezpieczyć przed infiltracją wody gruntowej i eksfiltracją ścieków (wewnątrz i na zewnątrz studni), zaprawą uszczelniającą cechującą się wodoszczelnością, bez skurczu materiałowego, szybkowiążącą, do zastosowań zewnętrznych, odporną na siarczany, a w przypadku wysokiego stanu wody gruntowej - odporną również na napór wody.
5. Drogi nieutwardzone na trasie sieci kanalizacji sanitarnej należy umocnić, w celu zapewnienia możliwości dojazdu ciężkim sprzętem eksploatacyjnym (DMC = 24t), do studni rewizyjnych.
6. Głębokość posadowienia projektowanego rurociągu kanalizacji sanitarnej wynikać powinna z nawiązania do głębokości istniejącego kanału grawitacyjnego Ø200, przy zachowaniu minimalnego dopuszczalnego spadku 0,4‰.
7. Odcinki przyłączy do granic nieruchomości dla budynków na działkach nr włączyć poprzez trójniki redukcyjne skośne lub studnie rewizyjne do projektowanego odcinka sieci grawitacyjnej. Projektować je z normowym spadkiem.
8. W działkach drogowych lub wyznaczonych drogach wewnętrznych należy projektować włazy klasy D-400.
9. Przed przystąpieniem do projektowania należy uzyskać w Urzędzie Gminy Czernica decyzję o lokalizacji inwestycji celu publicznego (lub wypis z MPZP).
10. Należy wykonać projekt sieci, zgodnie z wymogami prawa budowlanego i uzyskać wymagane uzgodnienia w tym ZGK Czernica Sp. z o.o., oraz właścicieli działek przez które przebiega sieć i przyłączy oraz pozwolenie na budowę odcinka sieci.
11. Należy dokonać geodezyjnego wytyczenia trasy sieci i złożyć wniosek do ZGK Czernica Sp. z o.o. o terminie rozpoczęcia budowy sieci.
12. Po przygotowaniu wykopu i ułożeniu przewodu należy powiadomić ZGK Czernica Sp. z o.o. z minimum 5 dniowym wyprzedzeniem, celem ustalenia terminu dokonania odbioru próby szczelności sieci oraz sprawdzenia zgodności wykonanych prac z projektem i warunkami.
13. Należy wykonać inwentaryzację geodezyjną sieci kanalizacyjnej przed zasypaniem.
14. Do czasu odbioru końcowego, projektowaną sieć kanalizacji sanitarnej należy odciąć (poprzez zakorkowanie), od czynnej sieci kanalizacji sanitarnej.
15. Należy wykonać kamerowanie sieci i dostarczyć dokumentację z teleinspekcji do wniosku o odbiór sieci.

16. Po zakończeniu budowy należy złożyć wniosek o odbiór sieci (druk ZGK Czernica Sp. z o.o.), z załączonym kolaudatem (dokumentacja powykonawcza sieci), wraz z dokumentami wymienionymi we wniosku. Po weryfikacji złożonego wniosku bez zastrzeżeń, nastąpi odbiór końcowy wykonanego odcinka sieci, z udziałem pracowników Urzędu Gminy i ZGK Czernica Sp. z o.o.
17. Zawarcie umowy na odbiór ścieków nastąpi po przekazaniu wykonanego odcinka sieci kanalizacji sanitarnej do eksploatacji i użytkowania.

Bezumowne wprowadzanie ścieków jest karalne zgodnie z art. 28 Ustawy o zbiorowym zaopatrzeniu w wodę i zbiorowym odprowadzaniu ścieków (Dz.U. 2001 Nr 72 poz. 747).

Niniejsze zapewnienie odbioru ścieków i warunki przyłączenia ważne są przez 2 lata od dnia wydania.

Z poważaniem

Z up. PREZ. ZADU
ZGK Czernica Sp. z o.o.
Maria
INSPEKTOR
ds. sieci wodociągowej i kanalizacyjnej

Sprawa prowadzi:

Marian Zaráś, Inspektor ds. sieci wodociągowej i kanalizacyjnej, tel. 71 318 92 13, 71 318 01 73 wew. 29

woj. dolnośląskie
gmina. 022301.2. Czerinica
obrub. 0007. Kamieniec Wrocławski
działka 887/11
mapa w układzie współrzędnych 2000/6
układ wysokościowy Kruskalad 60
Nr skali: 61481314.41; 61481314.23; 61481314.21

MAPA DO CELOW PROJEKTOWYCH
SKALA 1:500

Wykonano przez:
AKWILON MARIUSZ DEBOWICZ
na podstawie mapy zasadniczej oraz wyników
zgłoszenia prac geodezyjnych.

ID: T243023902019

Wykonano na podstawie mapy zasadniczej
w skali 1:500
Granice nieruchomości przyjęto na podstawie
operatu ewidencyjnego gruntów i budynków
Brak informacji o służebnościach gruntowych
mających wpływ na zagospodarowanie gruntów
zlokalizowanych w granicach inwestycji:
nie ustalono służebności gruntowych

AKWILON MARIUSZ DEBOWICZ
50-343 Wrocław, ul. Reja 90/4C
tel. 71 706 47 492
NIP 8981989202 REGON 121033753
Wrocław 25-04-2019

Legenda:
Linie rozgraniczające tereny na podstawie mapy
Linie zabudowy na podstawie mapy

mięsie wciągająca KS 2000
BR DN0000, otwierająca

Przebiega się z ulicą działającą z siedzibą w	Organ prowadzący: Starostwo Powiatowe Wrocławskiego
Wykonano prace geodezyjne i kartograficzne. Wyniki	Wzrost: 17.05.2019
zawierają dane techniczne i ewidencyjne. Wyniki	Wzrost: 17.05.2019
przebiega się z ulicą działającą z siedzibą w	Wzrost: 17.05.2019
Przebiega się z ulicą działającą z siedzibą w	Wzrost: 17.05.2019

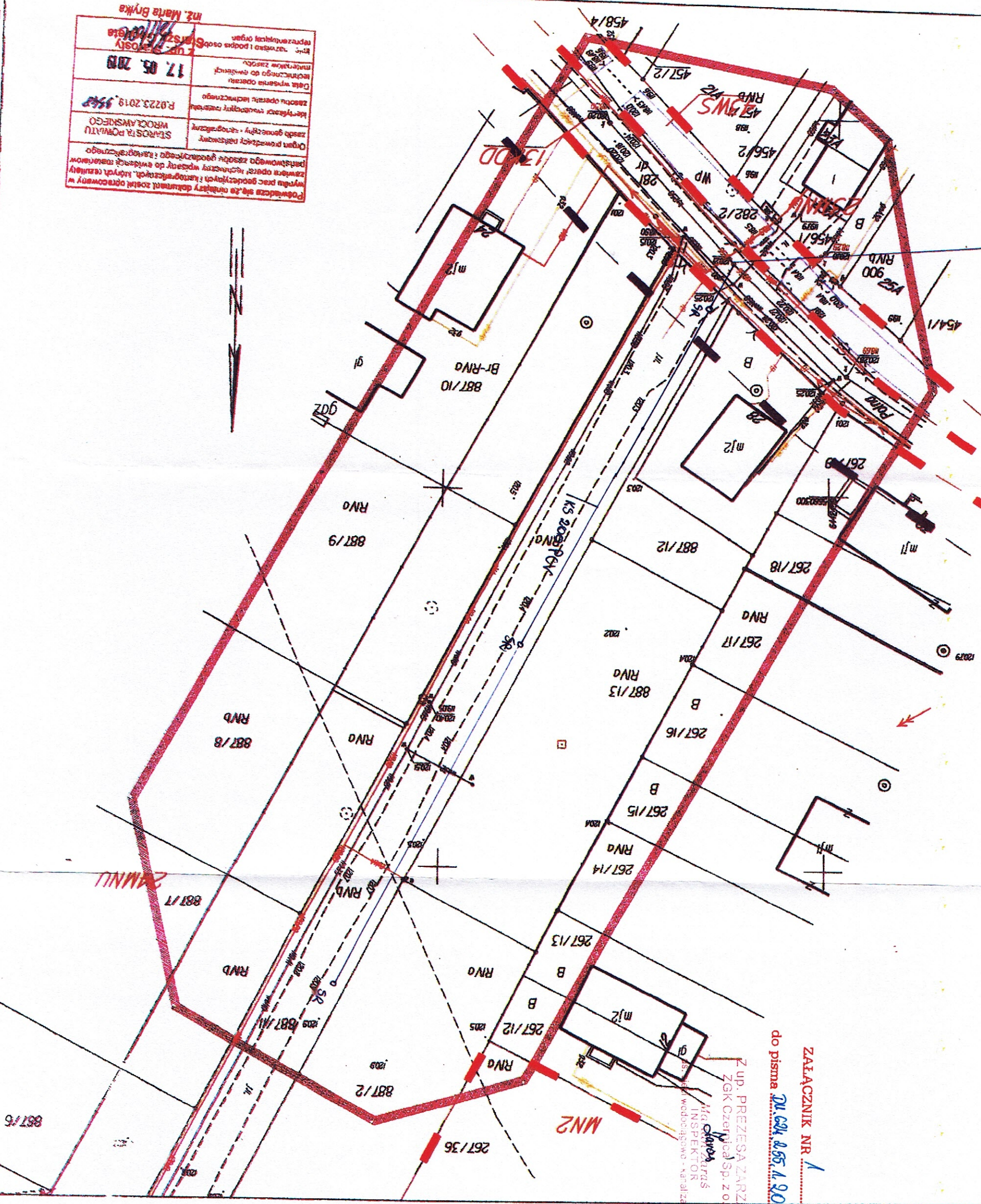

Załącznik nr 1
do pisma
Z up. PREZESA ZARZĄDU
ZGK Czerinica Sp. z o.o.
Mariusz Debowski
INSPEKTOR
INSPEKTOR
INSPEKTOR



URZĄD GMINY CZERNICA

Czernica, dnia 03.06.2019r.

GPI.6727.2.232.2019.SS

ZAŚWIADCZENIE

Stosownie do art. 217 § 1 i 2 ustawy z dnia 14 czerwca 1960r. Kodeks postępowania administracyjnego (Dz.U. z 2018 r. poz. 2096), w odpowiedzi na wniosek z dnia 29.05.2019 r. o wydanie zaświadczenia o przeznaczeniu działki w miejscowym planie zagospodarowania przestrzennego, Wójt Gminy Czernica zaświadcza w oparciu o uchwałę nr XXXVI/312/2010 Rady Gminy Czernica z dnia 27 sierpnia 2010 r. w sprawie uchwalenia miejscowego planu zagospodarowania przestrzennego wsi Kamieniec Wrocławski (część północna), gmina Czernica (Dz. Urz. Woj. Dol. z 2010 r. Nr 231 poz. 3862), że działka:

- 1) o numerze **281** położona w obrębie **Kamieniec Wrocławski**, przeznaczona jest w miejscowym planie zagospodarowania przestrzennego jako **13KDD - droga dojazdowa oraz 43WS - teren wód powierzchniowych**;
- 2) o numerze **887/11** położona w obrębie **Kamieniec Wrocławski**, przeznaczona jest w miejscowym planie zagospodarowania przestrzennego jako **24MNU - teren zabudowy mieszkaniowej jednorodzinnej, mieszkaniowo-usługowej i usługowej**.

Wojewódzki Sąd Administracyjny wyrokiem Sygn. Akt IISA/Wr 216/11 z dnia 21 lipca 2011 r. stwierdził nieważność uchwały Rady Gminy Czernica nr XXXVI/312/2010 z dnia 27 sierpnia 2010 r. w sprawie uchwalenia miejscowego planu zagospodarowania przestrzennego wsi Kamieniec Wrocławski (część północna), gmina Czernica w zakresie:

- §5 ust. 4, ust. 6, ust. 7 pkt 1 lit. s) i pkt 2 lit. a) i §10 ust. 4, w zakresie ustaleń dotyczących terenu oznaczonego symbolem 31 MNU oraz załącznika graficznego w tym zakresie.
- §10 ust. 10 w zakresie ustaleń dla terenu oznaczonego symbolem 1U/P oraz załącznika graficznego w tym zakresie.
- §10 ust. 11 pkt 1 lit. c), §10 ust. 12 w całości w odniesieniu do ustaleń dla terenu oznaczonego symbolem 1RU oraz załącznika graficznego w tym zakresie.
- §10 ust. 12 pkt 2 w odniesieniu do terenu oznaczonego symbolem 2RU oraz załącznika graficznego w tym zakresie.

Nadto, zaświadcza się że:

1. działki o numerach **281, 887/11** w obrębie **Kamieniec Wrocławski** gmina Czernica nie są położone na obszarze rewitalizacji, o którym mowa w art. 8 ust. 1 ustawy z dnia 9 października 2015 r. o rewitalizacji;
2. działki o numerach **281, 887/11** w obrębie **Kamieniec Wrocławski** gmina Czernica nie są położone na obszarze Specjalnej Strefy Rewitalizacji, o której mowa w art. 25 ust. 1 ustawy z dnia 9 października 2015 r. o rewitalizacji.

OPŁATA SKARBOWA

Zwalnia się od opłaty skarbowej
zgodnie z ustawą z dnia 16 listopada 2006 r.
o opłacie skarbowej (Dz.U. z 2018, poz. 1044)

Otrzymują:

1. Diana Mokrzycka
2. a/a

Z up. WÓJTA
Zastępca Kierownika Referatu
Gospodarki Przestrzennej i Inwestycji
Michał Trębacz

Ratowice, dnia 10.06.2019 r.

DU.624.255.2.2019

U

**Gmina Czernica
Ul. Kolejowa 3
55-003 Czernica**Dotyczy: uzgodnienia projektu sieci kanalizacji sanitarnej w Kamieńcu Wrocławskim, gmina Czernica.

Zakład Gospodarki Komunalnej Czernica Sp. z o.o. uzgadnia projekt sieci kanalizacji sanitarnej na działkach nr 281 i 887/11 w rejonie ulicy Polnej w obrębie geodezyjnym Kamieniec Wrocławski, bez uwag.

Przebieg trasy uzgodnionych sieci przedstawia Projekt Zagospodarowania Terenu - rysunek nr 1 będący załącznikiem do niniejszego uzgodnienia.

Z poważaniem

Z up. **MIŁOŚ ZARAŚ**
ZGK Czernica Sp. z o.o.
MIŁOŚ ZARAŚ
INSPEKTOR
ds. sieci wodociągowej i kanalizacyjnej

Otrzymują:

1. Pełnomocnik: Diana Mokrzycka
2. a/a

Sprawę prowadzi:

Marian Zaraś, Inspektor ds. sieci wodociągowej i kanalizacyjnej, tel. 71 318 92 13, 71 318 01 73 wew. 27

woj. dolnośląskie
gmina. 022301.2, Czernica
obręb. 0007, Kamieniec Wrocławski
działka 887/11
mapa w układzie współrzędnych 2000/6
układ wysokościowy Kransztadt 60
Nr sekcji: 6148131441-6148131423-6148131421

MAPA DO CELÓW PROJEKTOWYCH
SKALA 1:500

Wykonano przez:
AKWILON MARIUSZ DEBOWICZ
na podstawie mapy zasadniczej oraz wyników
zgodzenia pracy geodezyjnej.
ID: T.430.2390.2019

AKWILON Mariusz Dębowski
50-343 Wrocław, ul. Reja 90/4C
tel. 696 427 492
NIP 8981989202 REGON 021093790
Wrocław 20-04-2019

Legenda:
Linie rozgraniczające tereny na podstawie mpzp
Linia zabudowy na podstawie mpzp
Obszar aktualizacji mapy

Organ prowadzący kadrowy
Zasób geodezyjny i kartograficzny
STANISŁAW POMIATU
Wrocławskiego
Zasób geodezyjny i kartograficzny
P.0223.2019.9548
Data wpisania do ewidencji
miejscowości: 17.05.2019
Z up. Starosta
Marta Bnyka

Opracowanie	mgr inż. Diana Mokrzycka		
Sprawdzający	mgr inż. Łukasz Drobniński	upr. zaw. 242/02DUW	
Projektant	mgr inż. Marcin Fieczyński	upr. zaw. 479/01DUW	23.05.2019 r.
Investor	Gmina Czarnica	ul. Kolejowa 3, 55-003 Czarnica	Strona 1300
Temat	Budowa odcinka sieci kanalizacji sanitarnej w rejonie ul. Polnej	na dz. 281, 887/11 w miejscowości Kamieniec Wł.	Nr 95.
Adres	dz. 281, 887/11, ul. Polna, Kamieniec Wł., gm. Czarnica		
Tytuł rysunku	Projekt zagospodarowania terenu		1

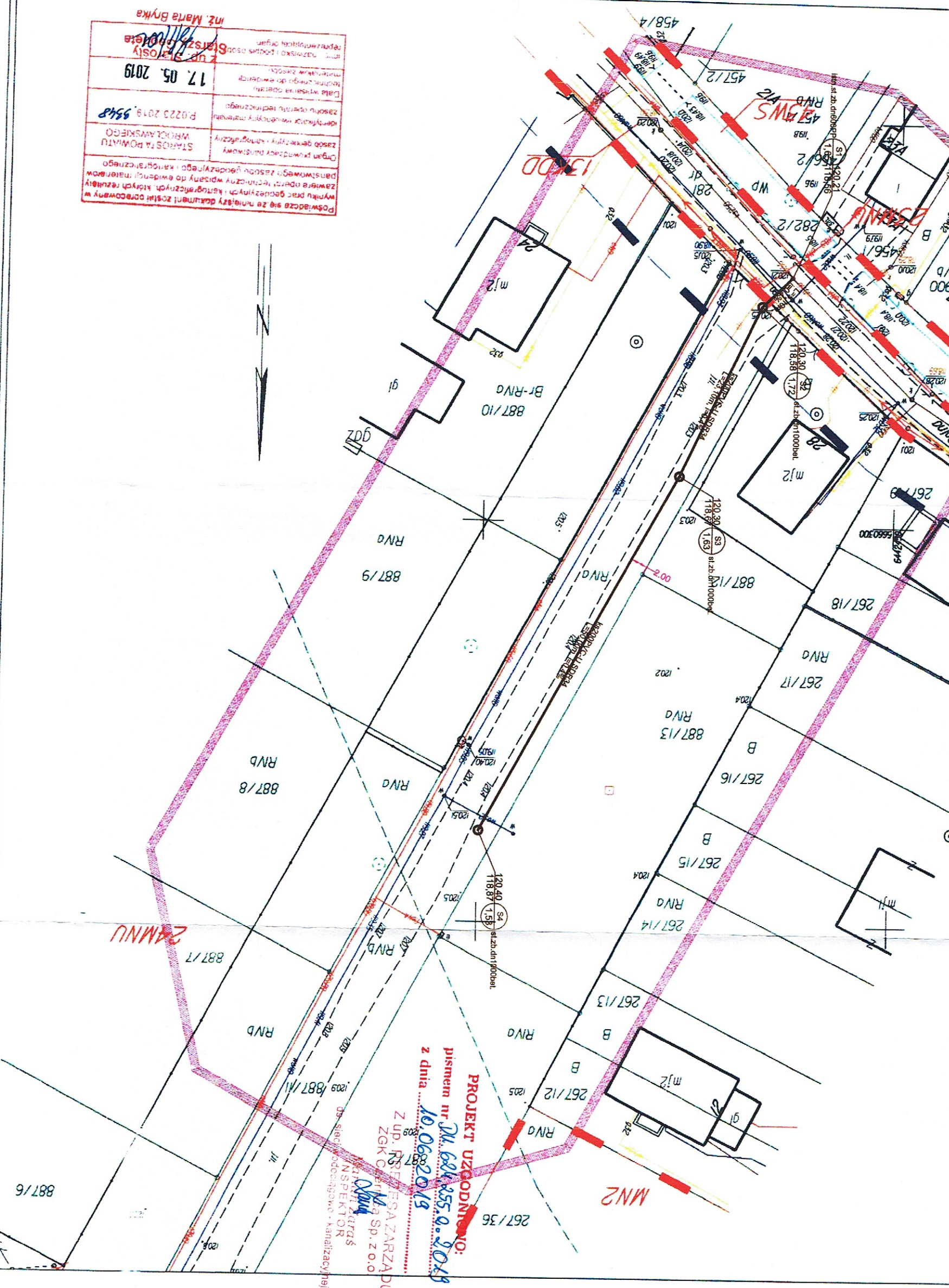

PROJEKT UZGODNIENIA:
pismem nr 30.644.455.0.2019
z dnia 10.06.2019
Z up. PREZESA ZARZĄDU
ZGK Czarnica Sp. z o.o.
mgr inż. Zdzisław
INSPEKTOR
ds. sieci wodociągowej - kanalizacyjnej



URZĄD GMINY CZERNICA

GPI.7012.74.1.2019.BG

Czernica 10.06.2019 r.

Diana Mokrzycka
ul. Niedźwiedzia 12
55-002 Kamieniec Wrocławski

Dotyczy uzgodnienia: trasy sieci kanalizacji sanitarnej w zakresie przejścia w pasie drogowym drogi położonej na działce nr 281 przy ul. Polna w miejscowości Kamieniec Wrocławski, gm. Czernica.

W odpowiedzi na pismo z dnia 27.05.2019 r., które wpłynęło do tut. urzędu dnia 29.05.2019 r. uzgadniam trasę sieci kanalizacji sanitarnej w zakresie przejścia w pasie drogowym drogi położonej na działce nr 281 (ul. Polna) w miejscowości Kamieniec Wrocławski, gm. Czernica wg. mapy stanowiącej załącznik do niniejszego pisma.

Trasę sieci kanalizacji sanitarnej należy wykonać zgodnie z projektem z następującymi warunkami:

1. Roboty należy prowadzić bez wstrzymywania ruchu drogowego, w miejscach gdzie wstrzymanie ruchu będzie niezbędne przewidzieć w projekcie organizacji ruchu niezbędne objazdy.
2. **Przy wykonywaniu sieci kanalizacji sanitarnej, roboty prowadzić tak, aby w żaden sposób nie uszkodzić asfaltowej nawierzchni ww. drogi. Wpięcie do rurociągu zlokalizowanego w pasie drogowym ulicy Polnej działka nr 281 należy wykonać pod kątem prostym przeciskiem lub przewiertem. Długość rury ochronnej ma być równa długości przyłącza zlokalizowanego na działce drogowej. Rurę należy umieścić na głębokości min. 1,2 m licząc od poziomu nawierzchni do górnej krawędzi rury. Czas trwania robót przy przejściu nie może być dłuższy niż dwa dni. Należy jednak przewidzieć odtworzenie nawierzchni po robotach budowlanych na podstawie uzgodnionego z zarządcą drogi projektu odbudowy nawierzchni, przyjmując warstwę ścierną z asfaltobetonu. Warstwę ścierną z asfaltobetonu ułożyć na całej szerokości jezdni.**
3. Czas trwania robót przy przejściu nie może być dłuższy niż dwa dni. Przed przystąpieniem do prac, termin uzgodnić z innymi użytkownikami drogi.
4. Odtwarzanie uszkodzonych elementów konstrukcji jezdni, musi wykonywać podmiot (specjalizujący się w robotach drogowych, posiadający niezbędny sprzęt i doświadczenie) zatwierdzony przez zarządcę drogi.
5. Inwestor jest zobowiązany do usunięcia w ramach gwarancji, wad technicznych zajmowanego odcinka pasa drogowego, spowodowanych niewłaściwym wykonaniem robót w okresie 2 lat od dnia udostępnienia dla ruchu zajmowanego odcinka pasa drogowego. Za wszelkie szkody wynikłe na skutek prowadzonych robót odpowiada inwestor. **W przypadku niewykonania naprawy, zostanie ona wykonana na koszt Inwestora.**
6. Po zakończeniu prac grunt należy zagęścić, uporządkować i doprowadzić do stanu wg. zaleceń zarządcy drogi. **Inwestor zobowiązany jest przedstawić wyniki badań laboratoryjnych wskaźników zagęszczenia gruntu wg normy PN-S-02205:1998 Drogi samochodowe. Roboty ziemne – ze szczególnym zwróceniem uwagi na wymagane współczynniki zagęszczenia gruntu.**
7. Jeżeli budowa, przebudowa lub remont drogi będzie wymagał przełożenia urządzenia lub obiektu niezwiązanego z potrzebami zarządzania drogami lub potrzebami ruchu drogowego, koszt tego przełożenia ponosi właściciel urządzenia lub obiektu.
8. Jeżeli roboty będą prowadzone w trybie art. 29a Prawa budowlanego, należy po zakończeniu robót dostarczyć do Urzędu Gminy geodezyjną mapę powykonawczą przyjętą do zasobu geodezyjnego.

9. **Termin i miejsce wykonywania robót oraz odbioru uzgodnić z Urzędem Gminy Czernica.** Gmina Czernica nie ponosi odpowiedzialności za kolizje z innymi urządzeniami obcymi znajdującymi się w pasie drogowym. Lokalizację tych urządzeń uzgodnić należy z ich użytkownikami.

10. Niniejsze uzgodnienie:

- nie zwalnia wnioskodawcy od obowiązku dokonania czynności formalno-prawnych wynikających z odrębnych przepisów prawnych;
- **nie jest zezwoleniem na zajęcie pasa drogowego, o wydanie takiego zezwolenia należy wystąpić do Wójta Gminy przed rozpoczęciem robót, załączając stosowny projekt organizacji ruchu (zabezpieczenia robót);**
- stanowi prawo inwestora do dysponowania terenem na cele budowlane w myśl ustawy Prawo budowlane.

11. **Uzgodnienie wygasa, jeżeli w ciągu 2 lat od jego wydania roboty nie zostały wykonane.**

Z up. WÓJTA
Zastępca Kierownika Referatu
Gospodarki Przestrzennej i Inwestycji

Michał Trębacz

Sprawę prowadzi: Brygida Gruszecka tel. 502 735 302, e-mail: b.gruszecka@czernica.pl

W załączeniu:

- Mapa z oznaczeniem trasy sieci kanalizacji sanitarnej;

Otrzymują:

1. Adresat;
2. a/a

MAPA DO CELÓW PROJEKTOWYCH
SKALA 1:500

Wykonana na podstawie mapy zasadniczej!
w skali 1:500
Granice nieruchomości przyjęto na podstawie
operatu ewidencji gruntów i budynków
Brak informacji o służebnościach gruntowych
mających wpływ na zagospodarowanie gruntów
zlokalizowanych w granicach inwestycji:
nie ustalono służebności gruntowych

AKWILON Mariusz Dębowski
50-343 Wrocław ul. Reja 90/4C
tel. 806 427 492
NIP 89819889202 REGON 024093700

Oznaczenie obszaru na podstawie mpzp
Obszar aktualizacji mapy

proj.ks200PVC-U SDR34

st.zbl.or.dn1000b

Opracowanie	mgr inż. Diana Mokrzycka	-	
Sprawdzający	mgr inż. Lukasz Drobinski	upr. zaw. 242/02/DUW	
Projektant	mgr inż. Marcin Fleczyński	upr. zaw. 479/01/DUW	23.05.2019 r.
Investor	Gmina Czernica ul. ul. Kościelna 3, 55-003 Czernica		Skala 1:500
Temat	Budowa odcinka sieci kanalizacji sanitarnej w rejonie ul. Polnej na dz. 281, 887/11 w miejscowości Kamieniec Wfr.		
Adres	dz. 281, 887/11, ul. Polna, Kamieniec Wfr., gm. Czernica		
Tytuł rysunku	Projekt zagospodarowania terenu		1

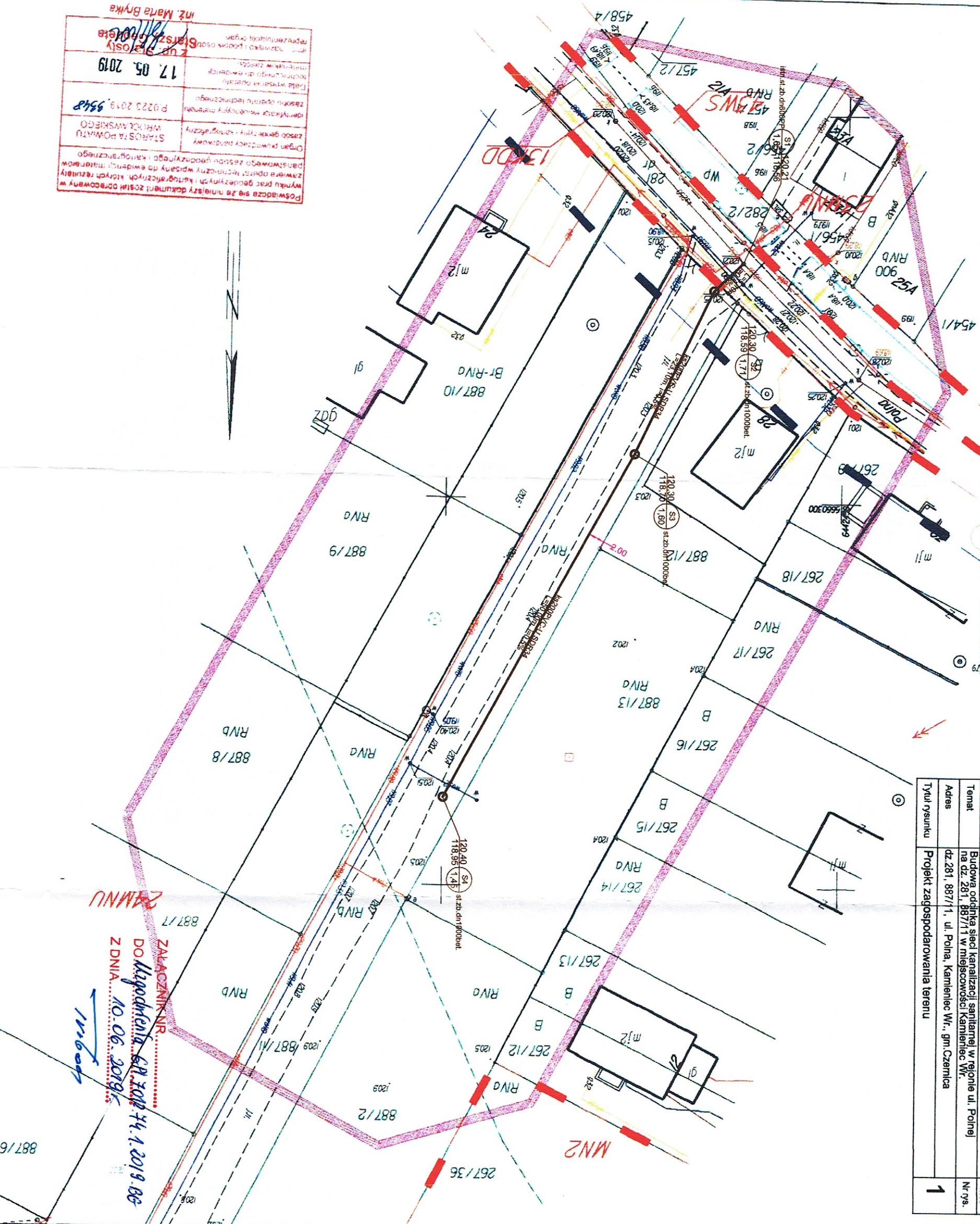

woj. dolnośląskie
gmina. 022301.2, Czernica
obręb. 0007, Kamieniec Wrocławski
działka 887/11
mapa w układzie współrzędnych 2000/6
układ wysokościowy krakowski 60
Nr sekcji 614813/4.41-614813/4.2.3-614813/4.21

MAPA DO CELÓW PROJEKTOWYCH
SKALA 1:500

Wykonano przez:
AKWILON MARIUSZ DEBOWICZ
na podstawie mapy zasadniczej oraz wyników
zgłoszenia pracy geodezyjnej.

ID: T.430.2390.2019

Wykonano na podstawie mapy zasadniczej
w skali 1:500
Granice nieruchomości przyjęto na podstawie
operatu ewidencyjnego gruntów i budynków
Brak informacji o służebnościach gruntowych
mających wpływ na zagospodarowanie gruntów
zlokalizowanych w granicach inwestycji:
nie ustalono służebności gruntowych

AKWILON MARIUSZ DEBOWICZ
50-343 Wrocław, ul. Reja 90/4C
tel. 71 706 42 71 492
NIP 8981989202 REGON 021093730
mgr inż. Mariusz Dębowski
50-427-492
Wrocław 20-04-2019

Linie rozgraniczające tereny na podstawie mpzp
Linia zabudowy na podstawie mpzp

Legenda:

Podpisz się ze niniejszym dokumentem został opracowany w wyniku prac geodezyjnych i kartograficznych, których rezultaty zawiera operat ewidencyjny wpisany do ewidencji map i Dziennika Urzędowego Urzędu Geodezyjno-Kartograficznego	Organ prowadzący bieżący zespół geodezyjny i kartograficzny STARSOSTA POWIATU WROCŁAWSKIEGO	Identyfikacja i ewidencja zestawu operatu technicznego P.0223.2019.9548	Data wystawienia operatu technicznego do ewidencji map i Dziennika Urzędowego 17.05.2019	Imię i nazwisko i funkcja osoby reprezentującej organ inwestycyjny mgr inż. Marta Bryk
--	--	---	---	---

STAROSTA POWIATU WROCŁAWSKIEGO
W dniu 13.05.2019 r. odbyła się narada koordynacyjna dotycząca usytuowania
ul. Kosciuszki 131, odbyła się narada koordynacyjna dotycząca usytuowania
Kamieniec Wrocławski
z up. STARSOSTY
mgr inż. Grzegorz Błaszczak
Inspektor

Opracowanie	mgr inż. Diana Mokrzycka			
Sprawdzający	mgr inż. Łukasz Drobniński	upr. zaw. 242/02/DUW		
Projektant	mgr inż. Marcin Fiaszyński	upr. zaw. 479/01/DUW	23.05.2019 r.	
Inwestor	Gmina Czernica	ul. Kolejowa 3, 55-003 Czernica		
Tenat	Budowa odcinka sieci kanalizacji sanitarnej w rejonie ul. Polnej na dz. 281, 887/11 w miejscowości Kamieniec Wf.			
Adres	dz. 281, 887/11, ul. Polna, Kamieniec Wf., gm. Czernica			
Tytuł rysunku	Projekt zagospodarowania terenu			
Nr rys.	1			

**WOJEWÓDZKI URZĄD
OCHRONY ZABYTEKÓW**

we Wrocławiu

50-243 Wrocław, ul. Władysława Łokietka 11
tel. 71 343-65-01, 344-38-92, fax 344-14-49

WZA.5183.3295.2019.MP; *rkp-22189-2019*

WZA.5183.3296.2019.MP; *rkp-22203-2019*

WUOZ



468870

Wrocław, 11.06.2019 r.

Pani

Diana Mokrzycka

ul. Niedźwiedzia 12

55-002 Kamieniec Wrocławski

Dot.: opinii w zakresie ochrony zabytków archeologicznych do projektu trasy: sieci kanalizacji sanitarnej na obszarze działek nr: 281, 887/11 przy ul. Polnej w miejscowości Kamieniec Wrocławski, gm. Czernica; sieci kanalizacji sanitarnej na obszarze działek nr: 292, 435/2 przy ul. Głównej w miejscowości Jeszkowice, gm. Czernica.

W odpowiedzi na Pani pisma z dnia 23.05.2019 r., wpł. dnia 30.05.2019 r., w sprawach jak wyżej informuję, że wobec planowanych zakresów robót, na tym etapie nie warunkuję konieczności uzyskania pozwolenia konserwatorskiego na badania archeologiczne. Jednocześnie wnoszę następujące uwarunkowania wobec zamierzeń:

- w razie odkrycia podczas robót ziemnych obiektów nieruchomych bądź ruchomych zabytków archeologicznych (bądź przedmiotów, co do których istnieje przypuszczenie, że są zabytkami) Inwestor zobowiązany jest przerwać prace mogące uszkodzić ten przedmiot, zabezpieczyć go przy pomocy dostępnych środków oraz niezwłocznie powiadomić Dolnośląskiego Wojewódzkiego Konserwatora Zabytków. W tym przypadku zostaną podjęte ratownicze badania wykopaliskowe, prowadzone przez uprawnionego archeologa, za pozwoleniem Dolnośląskiego Wojewódzkiego Konserwatora Zabytków. W trakcie ewentualnych ratowniczych badań archeologicznych wszelkie odkryte przedmioty zabytkowe oraz obiekty nieruchome, nawarstwienia kulturowe podlegają ochronie w myśl przepisów ustawy z dnia 23 lipca 2003 r. o ochronie zabytków i opiece nad zabytkami (t.j.: Dz. U. 2018, poz. 2067 ze zm.).

Niniejszą opinię należy włączyć do dokumentacji projektowej.

**Zastępca Dolnośląskiego
Wojewódzkiego Konserwatora Zabytków
we Wrocławiu**

mgr Daniel Gibski

Otrzymują:

1. Adresat
2. a/a t-ka Kamieniec Wr., Jeszkowice, gm. Czernica

MAPA DO CELÓW PROJEKTOWYCH
SKALA 1:500

Wykonano na podstawie mapy zasadniczej
w skali 1:500
Granice nieruchomości przyjęto na podstawie
operatu ewidencyjnego gruntów i budynków
Brak informacji o służebnościach gruntowych
mających wpływ na zagospodarowanie gruntów
zlokalizowanych w granicach inwestycji:
nie ustalono służebności gruntowych

ID: T.7.430.2390.2019

AKWILON
MARTUSZ DĘBOWICZ
50-343 Wrocław ul. Reja 90-40
tel. 806 427 492
NIP 8981869202 REGON 024093790

Oznaczenie obszaru na podstawie mpzp
Obszar aktualizacji mapy

Legend:

Legend

proj.ks200PVC-U SDR34

Opracowanie	mgr inż. Diana Mokrzycka		-		
Sprawdzający	mgr inż. Łukasz Drobniński		upr. zaw. 24/202DUW		
Projektant	mgr inż. Marcin Flaszynski		upr. zaw. 47/901/DUW	23.05.2019.	
Inwestor	Gmina Czermla ul. ul. Kościelna 3, 85-003 Czermla				
Temat	Budowa oczyszczalni ścieków kanalizacji sanitarnej w rejonie ul. Polnej na dz. 281/1 887/11 w miejscowości Kamieniec Wfr.				
Adres	dz.281, 887/11, ul. Polna, Kamieniec Wfr., gm. Czermla				
Tytuł rysunku	Projekt zagospodarowania terenu				1

G.EN. GAZ ENERGIA Sp. z o.o. Oddział w Twardogórze

52/PA/19 6.06.2019

Warunki uzgodnienia:

1. Roboty ziemne w miejscu skrzyżowania zblizn z siecią gaz. należy wykonać ręcznie z zachowaniem obowiązujących przepisów i norm
2. Szczegółowy przebieg gazociągu należy ustalić w terenie na podstawie przekopów próbnych

3. Eventualne koszty związane z usuwaniem szkodzeń na sieci gaz. zasilań w czasie budowy lub terminie 1 roku od czasu zakończenia robót obciążają inwestora lub wykonawcę budowy

4. Zawiadomić na 7 dni przed rozpoczęciem robót: Oddział w Twardogórze ul. Ogrodowa 11
55-616 Twardogóra tel. (71) 399 64 01, fax (71) 399 64 06. Uzgodnienie ważne 2 lata

G. EN. GAZ ENERGIA Sp. z o.o.
Oddział w Turcji ~~Pracownia~~

Specializ. ds. eksp. ~~proje~~ sieti

Tworzący, dr. **prof.**
Lukasz Mikula



Zaświadczenie

o numerze weryfikacyjnym:

DOŚ-SWC-9VN-YD2 *

Pan Marcin Fleszyński o numerze ewidencyjnym DOŚ/IS/0496/02
adres zamieszkania ul. Sępa Szarzyńskiego 70/7, 50-334 Wrocław
jest członkiem Dolnośląskiej Okręgowej Izby Inżynierów Budownictwa i posiada wymagane
ubezpieczenie od odpowiedzialności cywilnej.
Niniejsze zaświadczenie jest ważne od 2019-01-01 do 2019-12-31.

Zaświadczenie zostało wygenerowane elektronicznie i opatrzone bezpiecznym podpisem elektronicznym
weryfikowanym przy pomocy ważnego kwalifikowanego certyfikatu w dniu 2018-12-05 roku przez:

Rainer Bulla, Zastępca Przewodniczącego Rady Dolnośląskiej Okręgowej Izby Inżynierów Budownictwa.

(Zgodnie art. 5 ust 2 ustawy z dnia 18 września 2001 r. o podpisie elektronicznym (Dz. U. 2001 Nr 130 poz. 1450) dane w postaci elektronicznej opatrzone bezpiecznym podpisem elektronicznym weryfikowanym przy pomocy ważnego kwalifikowanego certyfikatu są równoważne pod względem skutków prawnych dokumentom opatrzonym podpisami własnoręcznymi.)

* Weryfikację poprawności danych w niniejszym zaświadczeniu można sprawdzić za pomocą numeru weryfikacyjnego zaświadczenia na stronie Polskiej Izby Inżynierów Budownictwa www.piib.org.pl lub kontaktując się z biurem właściwej Okręgowej Izby Inżynierów Budownictwa.



WOJEWODA DOLNOŚLĄSKI

Wrocław, dnia 28 grudnia 2001r.

ABGP.I.U-1.7131.7132-1720/01

DECYZJA

Na podstawie art. 104 § 1 i 2 Kodeksu postępowania administracyjnego (tekst jednolity: Dz. U. z 2000 r. Nr 98, poz. 1071) i art. 12 ust. 3, art. 13 ust. 1 pkt 1 i 2, art. 14 ust. 1 pkt 4 ustawy z dnia 7 lipca 1994 r. - Prawo budowlane (tekst jednolity: Dz. U. z 2000 r. Nr 106, poz. 1126, z późn. zm.) oraz § 9 ust. 1 rozporządzenia Ministra Gospodarki Przestrzennej i Budownictwa z dnia 30 grudnia 1994 r. w sprawie samodzielnych funkcji technicznych w budownictwie (Dz. U. z 1995 r. Nr 8, poz. 38),

n a d a j ę

Panu Marcinowi Fleszyńskiemu
magistrowi inżynierowi inżynierii środowiska
urodzonemu dnia 4 czerwca 1973 we Wrocławiu

UPRAWNIENIA BUDOWLANE numer ewidencyjny 479/01/DUW

**do projektowania i do kierowania robotami budowlanymi bez ograniczeń
w specjalności instalacyjnej w zakresie sieci, instalacji i urządzeń:
wodociągowych i kanalizacyjnych, cieplnych, wentylacyjnych i gazowych**

UZASADNIENIE

Komisja egzaminacyjna powołana przez Wojewodę Dolnośląskiego Zarządzeniem nr 46 z dnia 17 marca 1999 r. (Dz. Urz. Nr 6, poz. 209, z późn. zm.) stwierdziła że, Pan Marcin Fleszyński posiada wymagane prawem wykształcenie i praktykę zawodową konieczną do uzyskania uprawnień budowlanych w w/w specjalności i uzyskał pozytywny wynik egzaminu na uprawnienia budowlane. W związku z powyższym orzekam jak w sentencji.

Od niniejszej decyzji przysługuje odwołanie do Głównego Inspektora Nadzoru Budowlanego za pośrednictwem Wojewody Dolnośląskiego w terminie 14 dni od daty otrzymania decyzji.

Otrzymują:

1. Pan Marcin Fleszyński
ul. Sępa Szarzyńskiego 70/7
50-334 Wrocław
2. Główny Inspektor
Nadzoru Budowlanego
3. a/a



Z up. Wojewody Dolnośląskiego

Danuta Kłębnińska
p.o. Dyktanta Wydziału
Architektury, Budownictwa
i Gospodarki Przestrzennej



Zaświadczenie

o numerze weryfikacyjnym:

DOŚ-KCV-ITH-6IL *

Pan Łukasz Drobiński o numerze ewidencyjnym DOŚ/IS/0850/03
adres zamieszkania ul. Damrota 33A/13, 50-306 Wrocław
jest członkiem Dolnośląskiej Okręgowej Izby Inżynierów Budownictwa i posiada wymagane
ubezpieczenie od odpowiedzialności cywilnej.
Niniejsze zaświadczenie jest ważne od 2018-05-01 do 2019-04-30.

Zaświadczenie zostało wygenerowane elektronicznie i opatrzone bezpiecznym podpisem elektronicznym
weryfikowanym przy pomocy ważnego kwalifikowanego certyfikatu w dniu 2018-05-09 roku przez:

Andrzej Pawłowski, Skarbnik Rady Dolnośląskiej Okręgowej Izby Inżynierów Budownictwa.

(Zgodnie art. 5 ust 2 ustawy z dnia 18 września 2001 r. o podpisie elektronicznym (Dz. U. 2001 Nr 130 poz. 1450) dane w postaci elektronicznej opatrzone bezpiecznym podpisem elektronicznym weryfikowanym przy pomocy ważnego kwalifikowanego certyfikatu są równoważne pod względem skutków prawnych dokumentom opatrzonym podpisami własnoręcznymi.)

* Weryfikację poprawności danych w niniejszym zaświadczeniu można sprawdzić za pomocą numeru weryfikacyjnego zaświadczenia na stronie Polskiej Izby Inżynierów Budownictwa www.piib.org.pl lub kontaktując się z biurem właściwej Okręgowej Izby Inżynierów Budownictwa.



WOJEWODA DOLNOŚLĄSKI

Wrocław, dnia 20 grudnia 2002 r.

RR.IX.U-1.7131-1566/02

DECYZJA

Na podstawie art. 104 § 1 i 2 Kodeksu postępowania administracyjnego (tekst jednolity: Dz. U. z 2000 r. Nr 98, poz. 1071, z późniejszymi zmianami) i art. 12 ust. 3, art. 13 ust. 1 pkt 1, art. 14 ust. 1 pkt 4 ustawy z dnia 7 lipca 1994 r. - Prawo budowlane (tekst jednolity: Dz. U. z 2000 r. Nr 106, poz. 1126, z późniejszymi zmianami) oraz § 9 ust. 1 rozporządzenia Ministra Gospodarki Przestrzennej i Budownictwa z dnia 30 grudnia 1994 r. w sprawie samodzielnych funkcji technicznych w budownictwie (Dz. U. z 1995 r. Nr 8, poz. 38, z późniejszymi zmianami), w związku z art. 1 ust. 2 ustawy z dnia 15 lutego 2002 r. o zmianie ustawy o samorządach zawodowych architektów, inżynierów budownictwa oraz urbanistów (Dz. U. Nr 23, poz. 221)

n a d a j ę

Panu Łukaszowi Drobińskiemu
magistrowi inżynierowi inżynierii środowiska
urodzonemu dnia 6 września 1975 we Wrocławiu

UPRAWNIENIA BUDOWLANE
numer ewidencyjny 242/02/DUW

do projektowania bez ograniczeń
w specjalności instalacyjnej w zakresie sieci, instalacji i urządzeń:
wodociągowych i kanalizacyjnych, cieplnych, wentylacyjnych i gazowych

UZASADNIENIE

Komisja egzaminacyjna powołana przez Wojewodę Dolnośląskiego Zarządzeniem nr 46 z dnia 17 marca 1999 r. (Dz. Urz. Nr 6, poz. 209, z późniejszymi zmianami) stwierdziła, że Pan Łukasz Drobiński posiada wymagane prawem wykształcenie i praktykę zawodową konieczną do uzyskania uprawnień budowlanych w w/w specjalności i uzyskał pozytywny wynik egzaminu na uprawnienia budowlane. W związku z powyższym orzekam jak w sentencji.

Od niniejszej decyzji przysługuje odwołanie do Głównego Inspektora Nadzoru Budowlanego za pośrednictwem Wojewody Dolnośląskiego w terminie 14 dni od daty otrzymania decyzji.

Otrzymują:

1. Pan Łukasz Drobiński
ul. Sienkiewicza 120/2
50-347 Wrocław
2. Główny Inspektor
Nadzoru Budowlanego
3. a/a



Z up. WOJEWODY DOLNOŚLĄSKIEGO

Janusz Jurgielaniec
DIREKTOR WYDZIAŁU
Rozwoju Regionalnego